PRÉFET
DE L'ORNE
*Liberté*
*Égalité*
*Fraternité*

Direction
départementale
des territoires

# VIGILANCE SÉCHERESSE

MANQUE D'EAU

Compte tenu des prévisions météorologiques et des niveaux observés sur les cours d'eau dans la région, les utilisateurs sont invités à **restreindre leurs consommations pour un usage raisonné et économe de l'eau.**

Je privilégie les douches aux bains

J'économise la ressource en eau

Je répare toute fuite sans tarder

## QUATRE NIVEAUX DE SÉCHERESSE

- Vigilance sécheresse
- Alerte sécheresse
- Alerte renforcée sécheresse
- Crise sécheresse

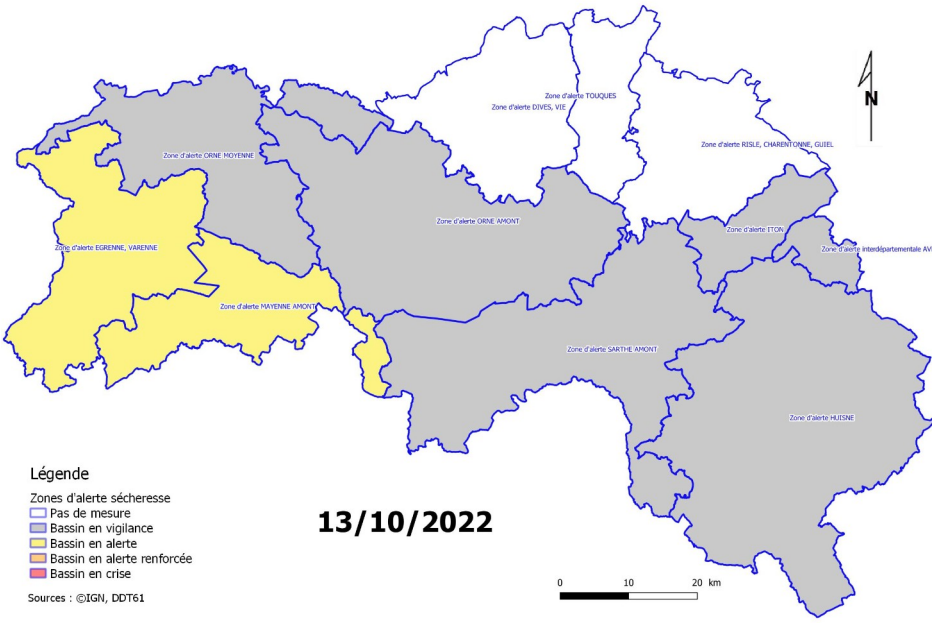


Pour suivre l'actualité relative à la sécheresse dans votre secteur, consultez le site internet de la Préfecture de l'Orne ou flashez ce code QR

Cité administrative, Place Bonet, CS 20537
61007 ALENÇON CEDEX
Tél. 02 33 32 50 50 - ddt@orne.gouv.fr